

Morning Briefing

IHSG Intraday Chart



IHSG Statistics (22/02/2012)

3.995,02	-7,93	-0,20%
Volume (miliar lembar) :		4,31
Value (Rp triliun) :		4,01
Market Cap (Rp triliun) :		3.745
Year-to-Date Chg (%) :		+4,73%
1-Year Chg (%) :		+18,22%
52-Week Range :		3.217,95 - 4.195,72

Market Review

IHSG pada perdagangan kemarin ditutup flat dan gagal mempertahankan level psikologis 4.000-an dipengaruhi oleh penutupan negatif bursa eropa sehari sebelumnya yang direpson dengan tren mixed pada bursa regional Asia lainnya dipicu oleh masih tingginya tingkat kekhawatiran investor akan efektifitas implementasi dana talangan Yunani yang kedua oleh Uni Eropa untuk meredam potensi resesi ekonomi Eropa. Ketidakpastian situasi ekonomi global membuat para investor akhirnya memilih untuk melakukan aksi profit taking terutama dari sektor konsumen dan manufaktur. Penguatan sektor pertambangan terutama dari pertambangan batubara serta sektor finansial terutama dari perbankan berhasil membatasi pelemahan IHSG untuk tidak lebih dalam lagi.

Global Outlook

Bursa Eropa pada perdagangan semalam pada akhirnya kembali ditutup dalam kondisi negatif dipengaruhi oleh data-data ekonomi zona eropa yang berada di bawah ekpektasi. Sektor jasa zona eropa secara tidak terduga melemah bulan ini. *Markit's Euro Zone Services Purchasing Manager Index (PMI)* jatuh ke level 49,4 dari 50,4 pada bulan Januari. Pelemahan ini kembali menaruh rasa ketakutan pada investor akan potensi resesi pada zona eropa.

Bursa AS pada perdagangan semalam juga turut ditutup melemah dalam kondisi volume perdagangan tipis dipengaruhi oleh kekhawatiran perkembangan krisis utang zona eropa. Kekhawatiran ini dipicu oleh keputusan lembaga pemeringkat internasional Fitch Ratings yang kembali menurunkan peringkat utang Yunani dari C menjadi CCC meskipun negara tersebut sudah mendapatkan persetujuan untuk menerima dana talangan kedua dari Uni Eropa. Kondisi ini kembali menandakan keragu-raguan banyak kalangan akan efektifitas dana talangan kedua bagi Yunani.

Top Volume	Price	Chg	(%)
DEWA	92	7	8,24
FREN	128	-68	-34,69
BRAU	490	50	11,36
ENRG	194	2	1,04
ELTY	135	-1	-0,74

Top Value	Price	Chg	(%)
ASII	72.350	-1.450	-1,97
BRAU	490	50	11,36
BMRI	6.450	0	0,00
BBRI	6.950	50	0,73
BBNI	3.650	50	1,39

Market Indices		Chg	(%)
Amerika			
Dow Jones (22/02)	12.938,67	-27,02	-0,21%
Nasdaq (22/02)	2.933,17	-15,40	-0,52%
S&P 500 (22/02)	1.357,66	-4,55	-0,33%
Eropa			
FTSE 100 (22/02)	5.916,55	-11,65	-0,20%
DAX (22/02)	6.843,87	-64,31	-0,93%
CAC 40 (22/02)	3.447,37	-17,87	-0,52%
Asia			
Nikkei (22/02)	9.554,00	90,98	0,96%
Hang Seng (22/02)	21.549,28	70,56	0,33%
Straits Times (22/02)	2.995,59	-29,48	-0,97%

IHSG Outlook



Pada perdagangan hari ini IHSG tampaknya berpotensi kembali mengalami aksi profit taking dimana hal ini dipengaruhi oleh penutupan negatif bursa Eropa dan bursa AS semalam dipengaruhi oleh masih memburuknya krisis utang dan tingkat pertumbuhan ekonomi zona Eropa. Keputusan Fitch Ratings untuk kembali menurunkan peringkat utang Yunani meski negara tersebut telah mendapatkan persetujuan untuk menerima dana talangan kedua dari Uni Eropa mempertegas keragu-raguan banyak kalangan akan efektifitas dari dana talangan tersebut. Sementara itu kontraksi pertumbuhan dari sektor jasa di zona Eropa kembali menunjukkan tanda-tanda potensi resesi pada benua tersebut. Perkembangan negatif dari zona Eropa ini kami perkirakan akan menjadi sentimen negatif yang akan mempengaruhi pergerakan bursa Asia hari ini termasuk juga IHSG. IHSG pada perdagangan hari ini kami perkirakan akan bergerak pada kisaran level support 3.968 - 3.975 dan level resistance 3.998 - 4.005.

Saham Pilihan

Code	Last	Year-to-Date (YTD) Chg (%)	H-5 Chg (%)	Annualized PER (x)	PBV (x)	Daily Support [*]		Daily Resistance [*]		Recommendation	Target Price	Cut Loss Price
						2	1	1	2			
BBNI	3.650	-4,58%	7,35%	12,58	1,91	3.583	3.617	3.667	3.683	Accumulate	3.825	3.550
BMRI	6.450	-3,73%	4,03%	12,31	2,55	6.383	6.417	6.467	6.483	Hold	6.550	6.250
ANTM	1.980	24,22%	4,17%	9,09	1,81	1.957	1.978	2.023	2.047	Hold	2.125	1.930
ENRG	194	8,38%	2,65%	146,97	1,34	189	191	196	199	Buy	205	189

^{*}: Perhitungan Daily Support dan Daily Resistance menggunakan Metode Pivot Point

BNI

Last Price : 3.650 Accumulate

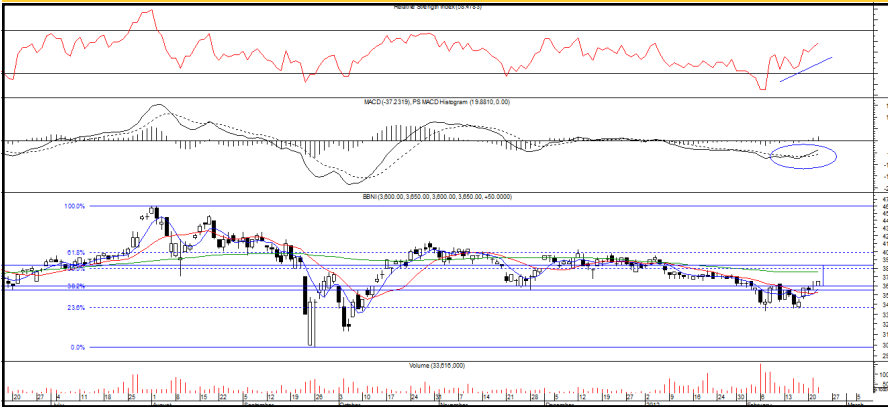

Keberhasilan BNI meninggalkan titik Fibonacci Ratio 38,2% menjanjikan kestabilan tren penguatan BNI. Jika saham ini terus bertahan diatas titik support kritis Fibonacci 38,2% tepatnya di level 3.600 saham ini kami perkirakan masih layak untuk dilakukan akumulasi beli.

Target Price : 3.825

Cut Loss Price : 3.550

BMRI

Last Price : 6.450 Hold

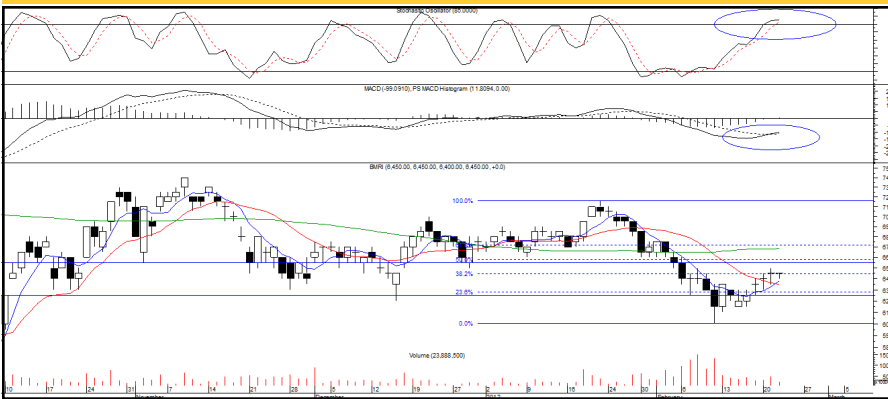

Pola Golden cross pada MACD dan keberhasilan SMA 5 hari memotong SMA 14 hari menjanjikan potensi pelanjutan penguatan pada BMRI namun kondisi stochastic oscillator yang mendekati zona overbought serta pola Spinning Top pada candlestick patut juga diwaspadai. Menilik pada kondisi ini kami merekomendasikan Hold pada saham ini.

Target Price : 6.550

Cut Loss Price : 6.250

ANTM

Last Price : 2.000 Hold



Tren penguatan ANTM tampak stabil dan terlihat berpotensi bergerak menuju objective price dari pola Ascending Triangle yang telah dibentuknya yaitu ke level 2.125. Kunci pencapaian level tersebut adalah dengan bertahan di atas level kritis 1.940. Kami merekomendasikan Hold untuk saham ini.

Target Price : 2.125

Cut Loss Price : 1.930

ENRG

Last Price : 194

Buy

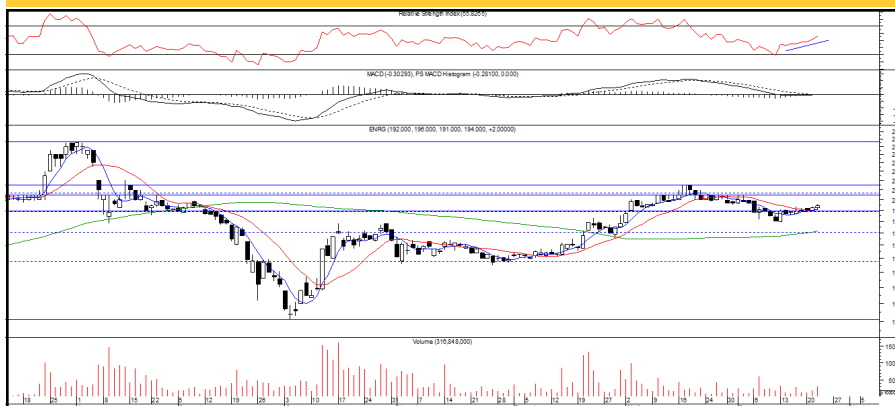

Penguatan ENRG yang didukung oleh penguatan RSI hingga melewati level 50 poin dan didukung juga pola golden cross SMA 5 hari memotong SMA 14 hari menandakan sinyal beli bagi saham ini. Dengan kondisi RSI yang masih dalam range trading kami merekomendasikan Buy untuk saham ini dengan potensi reward mencapai level 205 - 215.

Target Price :

205

Cut Loss Price :

189

Metriks Analisa Teknikal Saham

Code	Last	Year-to-Date (YTD) Chg (%)	H-5 Chg (%)	Stoch	RSI	MACD	Bollinger Band		Support			Resistance			Recommendation
							Bottom	Top	3	2	1	1	2	3	
ASII	72.350	-2,23%	-0,82%	Trading	Oversold	-900,30	70.091	80.449	70.033	71.017	71.683	73.333	74.317	74.983	Sell
BRAU	490	18,07%	15,29%	Overbought	Strong Sell	4,72	397	459	385	410	450	515	540	580	Sell
BMRI	6.450	-3,73%	4,03%	Overbought	Trading	-104,32	6.042	6.903	6.367	6.383	6.417	6.467	6.483	6.517	Hold
BBRI	6.950	1,46%	4,51%	Overbought	Trading	-31,87	6.607	7.198	6.800	6.850	6.900	7.000	7.050	7.100	Hold
BBNI	3.650	-4,58%	7,35%	Overbought	Trading	-37,80	3.381	3.734	3.567	3.583	3.617	3.667	3.683	3.717	Accumulate
TRAM	920	-7,07%	-3,16%	Trading	Oversold	-12,46	911	1.007	887	893	907	927	933	947	Hold
BBCA	7.550	-5,63%	3,42%	Overbought	Trading	-142,05	7.196	8.334	7.383	7.417	7.483	7.583	7.617	7.683	Sell
GGRM	52.750	-15,19%	-4,61%	Oversold	Oversold	-1391,99	52.638	59.247	50.833	51.717	52.233	53.633	54.517	55.033	Hold
PGAS	3.775	19,84%	4,14%	Overbought	OverBought	104,28	3.227	3.783	3.608	3.642	3.708	3.808	3.842	3.908	Trading Buy
ADRO	2.000	13,64%	2,56%	Overbought	OverBought	39,67	1.816	2.046	1.933	1.947	1.973	2.013	2.027	2.053	Trading Buy
HRUM	8.750	28,68%	4,17%	Trading	OverBought	357,81	7.127	8.908	8.250	8.450	8.600	8.950	9.150	9.300	Reduce
UNTR	29.200	10,82%	0,34%	Trading	Trading	483,42	27.566	30.184	28.017	28.533	28.867	29.717	30.233	30.567	Hold
INTA	840	42,37%	9,09%	Overbought	OverBought	21,33	733	818	727	753	797	867	893	937	Trading Buy
BUMI	2.525	16,09%	0,00%	Overbought	Trading	22,01	2.421	2.607	2.408	2.442	2.483	2.558	2.592	2.633	Sell
INCO	3.700	17,46%	4,23%	Overbought	Trading	18,61	3.421	4.149	3.550	3.600	3.650	3.750	3.800	3.850	Sell
PTBA	21.000	20,69%	0,00%	Trading	OverBought	483,85	19.833	21.347	20.667	20.733	20.867	21.067	21.133	21.267	Reduce
FREN	128	156,00%	156,00%	Trading	Trading	33,87	(63)	245	37	83	105	173	219	241	Reduce
TLKM	7.050	0,71%	3,68%	Overbought	OverBought	3,31	6.713	7.072	6.967	6.983	7.017	7.067	7.083	7.117	Trading Buy
ENRG	194	8,38%	2,65%	Trading	Trading	-1,01	180	205	186	189	191	196	199	201	Buy
INDY	2.650	21,84%	8,16%	Overbought	OverBought	43,42	2.250	2.675	2.508	2.567	2.608	2.708	2.767	2.808	Trading Buy

- Notes** :
- Perhitungan Support dan Resistance menggunakan Metode Pivot Point
 - Buy : Beli dengan Kekuatan Dana Penuh
 - Accumulate : Beli dengan Sebagian Kekuatan Dana
 - Hold : Mempertahankan Saham atau Tidak melakukan Pembelian Baru/Penjualan
 - Reduce : Jual Sebagian Saham
 - Sell : Jual Seluruh Saham
 - Trading Buy : Beli dan Kemudian Jual Saham pada level-level Resistance (One Day Trade Strategy)

Disclaimer : This document is for information only and for the use of the recipient. It is not to be reproduced or copied or made available to others. Under no circumstances is it to be considered as an offer to sell or solicitation to buy any security, Any recommendation contained in this report may not be suitable for all investors. Moreover, although the information contained herein has been obtained from sources believed to be reliable, its accuracy, completeness and reliability cannot be guaranteed. All rights reserved by PT Danpac Sekuritas