

**Indeks Harga Saham Gabungan**
**(IHSG)**
**Range : 3,940 — 4,000**

Created in MetaStock from Equis International

IHSG sempat mencoba untuk melewati resistance level yang berada di 4,030, namun untuk kesekian kalinya indeks tampak mengalami kegagalan dan ditutup melemah berada di level 3,974. Candle yang membentuk formasi *evening star* berpotensi membawa indeks kembali melanjutkan pelemahannya dan bergerak menuju support level pada Fibonacci Fan yang berada di 3,940 yang sekaligus menguji EMA 20. Stochastic tampak mengindikasikan terjadinya death cross. Sementara jika indeks berbalik menguat kemungkinan menguji level 4,000. Hari ini diperkirakan indeks bergerak fluktuatif dengan kecenderungan melemah.

Level	Support	Resistance
I	3,940	4,000
II	3,920	4,030
III	3,900	4,070

Top Active		
Code	Close	Freq
BBNI	3,425	6,304
TMPI	141	5,482
BMRI	6,400	5,025
BHIT	285	3,229
ADRO	1,940	2,594
MNCN	1,610	2,424
ASII	77,000	2,392
ELTY	131	2,159
INDY	2,350	2,040
UNTR	28,000	1,842

Top Foreign Buy		
Code	Close	Volume
ASRI	540	41,009,000
ADRO	1,940	30,914,000
BHIT	285	26,407,000
BSDE	1,100	26,218,000
SIMP	1,370	20,244,000
LPKR	720	16,238,000
GIAA	610	12,491,000
LSIP	2,500	11,986,000
ENRG	188	11,885,000
MNCN	1,610	10,125,000

Top Foreign Sell		
Code	Close	Volume
BNBR	51	-156,482,500
BBNI	3,425	-96,037,000
ELTY	131	-50,875,000
BMRI	6,400	-48,199,000
KIJA	178	-36,506,500
INDY	2,350	-17,412,000
BORN	860	-14,273,500
BRAU	425	-12,064,000
BULL	80	-10,026,000
TBIG	2,475	-9,655,000

Top Leading		
Code	IDX Pts	Chg (%)
PGAS	2.047	2.26
EMTK	1.273	4.88
BMTR	1.095	6.09
MNCN	0.936	3.87
AALI	0.795	2.09

Top Lagging		
Code	IDX Pts	Chg (%)
ASII	-8.065	-2.22
BBRI	-4.180	-2.10
BMRI	-3.947	-2.29
BBNI	-3.148	-4.20
GGRM	-2.634	-2.03

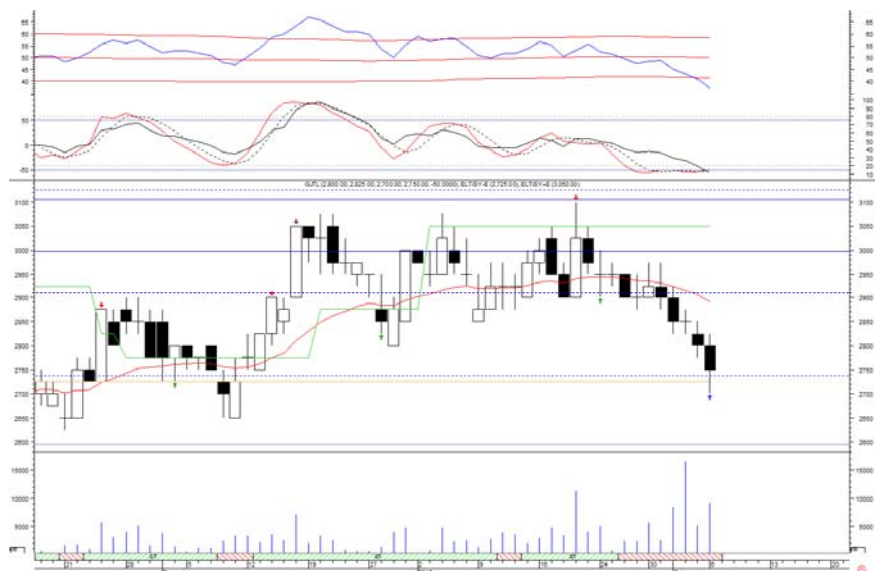
**PT. Gajah Tunggai, Tbk**
**(GJTL)**
**β : 1.417 Price : 2,750**
**TP : 2,850**

Created in MetaStock from Equis International

Tren GJTL dalam jangka pendek menunjukkan kecenderungan melemah, pada perdagangan kemarin harga sempat mencoba untuk melewati support level di IDR 2,725, namun hingga akhir sesi GJTL belum mampu untuk melewatinya dan ditutup di IDR 2,750 yang dengan demikian berpeluang untuk mengalami technical rebound dan bergerak menuju resistance level di IDR 2,850, Stochastic dan RSI masing-masing menunjukkan bahwa harga sudah mengalami oversold.

Rekomendasi : Buy on Weakness  
 Take Profit : IDR 2,850  
 Stop Loss : IDR 2,675



**PT. Medco Energi, Tbk (MEDC)  $\beta$  : 1.136 Price : 2,300 TP : 2,400**



MEDC ditutup menguat pada perdagangan kemarin dan kembali mampu bertahan di atas support level IDR 2,275, candle yang membentuk *long legged doji* mengindikasikan terjadinya pembalikan pada harga (technical rebound) yang diperkirakan dapat menguji EMA 20 di level IDR 2,400. Stochastic dan RSI juga menunjukkan bahwa harga mengalami kejenuhan terhadap aksi jual. Namun jika harga melemah hingga di bawah IDR 2,275 kemungkinan dapat menguji support level di IDR 2,200.

Rekomendasi : Buy on Weakness  
 Take Profit : IDR 2,400  
 Stop Loss : IDR 2,175

**PT. Media Nusantara Citra, Tbk (MNCN)  $\beta$  : 1.115 Price : 1,610 BF : 1,520**



MNCN pada perdagangan kemarin kembali ditutup menguat berada di level IDR 1,610, harga juga tampak mampu melewati resistance level pada retracement yang sekaligus target dari penguatan harga yaitu di IDR 1,590, namun candle yang membentuk *spinning top* mengindikasikan potensi terjadinya pembalikan (koreksi) pada harga, Stochastic juga mengindikasikan terjadinya death cross di wilayah overbought yang mendukung adanya potensi pelemahan. Harga dimungkinkan untuk mengalami konsolidasi jika mampu bertahan di atas support level terdekat di IDR 1,580.

Rekomendasi : Sell  
 Bottom Fishing : IDR 1,550/1,520  
 Buy Back : IDR 1,650



**PT. Global Mediacom, Tbk (BMTR)  $\beta$  : 0.978 Price : 1,220 BF : 1,180**



BMTR kembali melanjutkan penguatannya pada perdagangan kemarin dan ditutup di level IDR 1,220, harga tampak mampu melewati resistance level yang berada di IDR 1,180, akan tetapi kembali tertahan di level IDR 1,240 yang juga merupakan target harga dari ascending triangle yang terbentuk sebelumnya, *white opening marubozu* memungkinkan bagi harga untuk kembali berlanjut menguat, namun tekanan jual di akhir sesi berpotensi menahan laju kenaikan harga, stochastic mengalami death cross di wilayah overbought.

**Rekomendasi : Sell on Strength**  
**Bottom Fishing : IDR 1,180**  
**Buy Back : IDR 1,250**

**PT. Perusahaan Gas Negara (Persero), Tbk (PGAS)  $\beta$  : 1.080 Price : 3,400 TP : 3,500**



PGAS kembali mampu bertahan di atas support level pada equidistant channel dan ditutup menguat berada di level IDR 3,400, harga berpeluang untuk kembali melanjutkan penguatannya menuju resistance level di IDR 3,500, stochastic mendukung adanya peluang penguatan ini dengan terjadinya golden cross, akan tetapi jika harga berbalik melemah hingga melewati support level di IDR 3,325 kemungkinan dapat menguji level 3,225.

**Rekomendasi : Buy on Weakness**  
**Take Profit : IDR 3,500**  
**Stop Loss : IDR 3,300**

Keterangan:

- Speculative Buy : Harga menyentuh support, harga dapat saja meneruskan pelemahan, tetapi berpotensi rebound jika harga gagal break support.
- Buy : Harga bergerak rebound meninggalkan support level.
- Trading Buy : Harga masih berpotensi naik, tetapi sudah mendekati resistance level.
- Sell : Harga telah mencapai resistance level.



**Danny Eugene**  
danny.eugene@megaci.com

**Ratna Lim**  
ratna@megaci.com

**Aryacipta Subandrio**  
aryacipta@megaci.com

**Arief Fahruri**  
arief.fahruri@megaci.com

**Fadlillah Qudsi**  
fadlillah.qudsi@megaci.com

**Head of Research**  
Economic, Mining, Misc. Industry

**Research Analyst**  
Telecommunication, Consumer, Plantation, Retail

**Research Analyst**  
Property, Construction

**Research Analyst**  
Banking, Poultry

**Technical Analyst**

**Equity Sales & Trading**  
Tel. (6221) 7917 5571-76, 79175580  
Fax.(6221) 7917 5032

**Fund Management**  
Tel. (6221) 7917 5578-58  
Fax.(6221) 7917 5031

**Research Department**  
Tel. (6221) 7917 5599  
Fax.(6221) 7917 5032

**Fixed Income Sales & Trading**  
Tel. (6221) 79175559-62  
Fax. (6221) 7919 3900

**Investment Banking**  
Tel. (6221) 7917 5599  
Fax. (6221) 7919 3900

**Marketing Department**  
Tel. 021-79175579  
Fax. (6221) 7917 5037

<b>Head Office</b> Menara Bank Mega Lt. 2 Jl. Kapten P. Tendean. Kav 12-14A. Jakarta 12790	(021) 7917 5599	(021) 7919 3900	<b>Cirebon</b> Menara Bank Mega Lantai 5 Jl. Yos Sudarso No. 2B	0231-226945/6/7	0231-226897
<b>Jakarta - Roxy</b> Komplek Niaga Roxy Mas Blok B2/25-26 Jl. KH Hasyim Asyari, Jakarta 10150	(021) 6387 9555	021-6385 2830	<b>Semarang</b> Gedung BPD Jateng Lantai 3 Jl.Pemuda No.142	024 356 0805	024 355 3845
<b>Jakarta-Sunter</b> Rukan Plaza Sunter Terrace, Blok A, No. 8 Jl. Danau Sunter Utara Kav. 60, Jakarta Utara	021-6530 5568/86	021-6583 2609	<b>Surabaya</b> Intiland Tower, 2nd, Floor Jl. Panglima Sudirman Kav. 101-103, Surabaya, 60271	031 5481 601	031 5472 492
<b>Jakarta - Sudirman</b> Sudirman Plaza Indofood Tower Mezzanine Floor, Jl. Jend Sudirman Kav 76-78 Jakarta 12910	(021) 5793 6852	(021) 5793 6844	<b>Malang</b> Malang Branch Office Jl. Merapi No. 5, Malang, Jawa Timur	0341-323 123	0341-361 610
<b>Jakarta-Pondok Indah</b> Plaza 5 Pondok Indah, Blok D No. 15 Jl. Margaguna Raya Radio Dalam Pondok Indah, Jakarta Selatan	021-7234 437	021-7279 8140	<b>Yogyakarta</b> Gedung Bank Mega 3rd, Floor Jl. Gejayan (Affandi) No. 22	0274-582 929	0274-582 931
<b>Jakarta-Kelapa Gading</b> Ruko Gading Bukit Indah, Blok A, No. 26 Jl. Raya Bukit Gading	021-45874247	021-45874248	<b>Solo</b> Ruko Manahan Blok E, Lantai 2 Jl. Adi Sucipto, Solo, Jawa Tengah	0271-7655 421	0271-7655 423
<b>Jakarta-Puri Indah</b> Ruko Sentra Niaga, Blok T6, No. 17 Puri Indah, Jakarta Barat	021-5835 8192	021-58357608	<b>Pontianak</b> Jl. Teuku Umar. Komp Pontianak Mall, Blok B, No. 28	0561-746 636	0561-747 009
<b>Jakarta-Pantai Indah Kapuk</b> Komplek Ruko Garden House, Blok B No. 22 Pantai Indah Kapuk, Jakarta Utara	021-2903 3412	021-2903 3413	<b>Samarinda</b> Jl.Pahlawan Ruko Permata kaltim No. 8	0541-733 866	0541-733 955
<b>Jakarta-Pluit</b> Jl. Pluit Selatan Raya, No. 50-51, Penjaringan, Jakarta Utara	021-6695 569	021-6626 099	<b>Banjarmasin</b> Jl. Haryono MT, No. 29B, Rt 010/003 Kel. Kertak Baru Ulu,	0541-204 424	0511-3362 337
<b>Bandung 1</b> Menara Bank Mega Lantai 3 Jl. Gatot Subroto No. 283	022-8734 0972	022-8734 0985	<b>Makasar</b> Menara Bank Mega Lantai 1 Kawasan Trans Studio	0411-8118 800	0411-8118802
<b>Bandung 2</b> Ruko Grand Eastern 16M Jl. Pasir Kaliki No.: 16-18, Bandung	022-4219 994	022-4219 997	<b>Manado</b> Komplek Ruko Megamas Blok IC2, No. 48	Ext 8118819	Ext 81117
<b>Medan</b> Jl. Asia No. 95 H	061-7362 917	061-7358 748	<b>Bali</b> Jl. Gatot Subroto Tengah No. 279 Blok A/6, Denpasar, Bali	0511-3362 337	0511-3352 413
<b>Medan, Sumatra Utara 20214</b>	061-7359 816		<b>Tasikmalaya</b> Jl. Cihideung Balong No. 29	0431-879 878	0431-879 549
<b>Bandar Lampung</b> Jl. Jend. Sudirman No. 3C Enggal-Bandar Lampung	0721-258 778	0721-266 438	<b>Batam</b> Komplek Super Blok Nagoya Hill Blok B, No. 3A, Nagoya, Batam	0265-323 334	0265-326 633
<b>Palembang</b> Gedung Megalife 3rd Floor Jl. R. Soekanto No. 28G	0711-354 865	0711-354 867		0778-7493 791	0778-7493 792
<b>Pekanbaru</b> Menara Bank Mega Lt.5 Jl.Jend.Sudirman No.351 Pekanbaru-Riau	0761 295 89	0761 295 91			

**DISCLAIMER**

This Document is for information only and for the use of the recipient. It is not to be reproduced or copied or made available to others. Under no circumstances is it to be considered as an offer to sell or solicitation to buy any security. Any recommendation contained in this report may not be suitable for all investors and strictly a personal view and should not be used as a sole judgment for investment. Moreover, although the information contained herein has been obtained from sources believed to be reliable, its accuracy, completeness and reliability cannot be guaranteed. All rights reserved by PT Mega Capital Indonesia.