

IDX Statistics & Currency Rate

	Close	Chg	%Chg	%YTD
IDX Last	3,974.79	-41.16	-1.02	4.00
LQ 45	693.83	-9.30	-1.32	3.02
Vol (mn/sh)	4,376.00			
Val (Rp Bn)	6,200.00			
IDR/USD	8,988	7	0.08	0.89
				Net
Foreign Net Buy/ -Net Sell (Rp bn)				-475

Market Indices

	Close	Chg	%Chg	%YTD
DJIA	12,845.10	-17.10	-0.13	5.14
S&P 500	1,344.33	-0.57	-0.04	6.90
NASDAQ	2,901.99	-3.67	-0.13	11.39
FTSE	5,892.20	-8.87	-0.15	5.74
HANG SENG	20,709.94	-47.04	-0.23	12.34
KOSPI	1,973.13	0.79	0.04	8.07
Nikkei	8,929.20	97.27	1.10	5.60

American Depository Receipts (ADRs)

	\$	% Chg	Eq. Rp/Sh	IDX Last
TLKM	30.44	-2.00	6,840	6,800
ISAT	30.45	-0.59	5,474	5,450

Commodities Price

	Close	Chg	% Chg
Oil-WTI (USD/bbl)	97.27	-0.35	-0.36
Gold (USD/t oz.)	1,724	-9	-0.52
Nickel (USD/MT)	21,400	100	0.47
Tin (USD/MT)	24,475	125	0.51
CPO (RM/Ton)	3,085	29	0.95
Rubber (USD/Kg)	4.19	-0.03	-0.65
Coal Newcastle*	118.78	-3.38	-2.77

*Closing price at Feb 03,2012

Economic Indicators

	Current	Prior	Chg
Inflation			
Jan 2012 (MoM)	0.76%	0.57%	0.19%
Jan 2012 (YoY)	3.65%	3.79%	-0.14%
BI rate, Jan 12, 2012	6.00%	6.00%	0.00%
GDP Growth Q3 2011	3.50%	2.87%	

Mutual Fund

	NAB	1 Mo	1 Yr
Semesta Dana Maxima	5,518.17	5.30%	18.57%

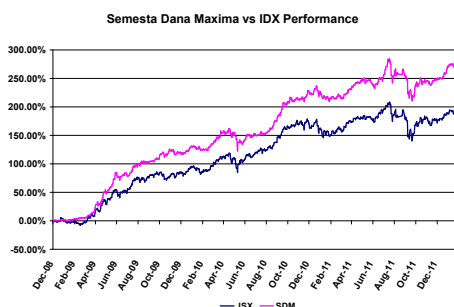

TODAY'S HIGHLIGHTS

Bursa AS ditutup melemah pada perdagangan semalam, indeks Dow Jones melemah 17,10 poin atau 0,13%, investor kembali wait and see setelah tersiar kabar negosiasi utang Yunani gagal mencapai kesepakatan dan kembali mendekati Negara tersebut kearah default. Sementara itu IMF juga bersiap untuk memangkas proyeksi pertumbuhan China menjadi 8,4% dari sebelumnya 9,2% jika krisis eropa tak kunjung usai. Saham-saham sektor material dan financial memimpin pelemahan indeks.

Bursa Eropa ditutup melemah terimbas kekhawatiran pada defaultnya Yunani. Indeks FTSE turun 0,15%.

Bursa Asia pagi ini bergerak mixed, Nikkei turun 0,19%, Kospi naik 0,34%.

Bursa Indonesia hari ini diperkirakan akan bergerak mixed dengan masih adanya potensi tekanan pada Indeks, mixednya regional pagi ini dan IMF yang akan memangkas pertumbuhan ekonomi China dapat menjadi faktor kembali wait and see-nya pelaku pasar.

Indonesia News Highlight

- BNI Akan Emisi Subdebt
- WIKA Akan Lego Saham Buyback
- LCGP Banting setir ke bisnis migas
- Berau Coal Emisi Notes US\$500 Juta

Trading Counter – Technical Analysis

- ENRG – Buy on Weakness
- UNVR – Buy on Weakness
- BHIT – Trading Buy
- BBNI – Buy on Weakness
- BMRI – Buy on Weakness

Dividen payment Schedule

	IDR/share	Cum Date	Ex Date	Payment Date
PGAS	10.2	27-Dec-11	28-Dec-11	4-Dec-12
SMGR	58	27-Dec-11	28-Dec-11	4-Dec-11
HMSP	910	29-Dec-11	30-Dec-11	18-Jan-12

IPO Corner

PT. Surya Eka Perkasa Tbk

IDR	Rp 610
Book Building	9 - 13 Januari 2012
Shares	250,000,000
Effective Date	
Offering Period	
Allotment Date	
Listing Date	1 Februari 2012

TECHNICAL COUNTER

IHSG

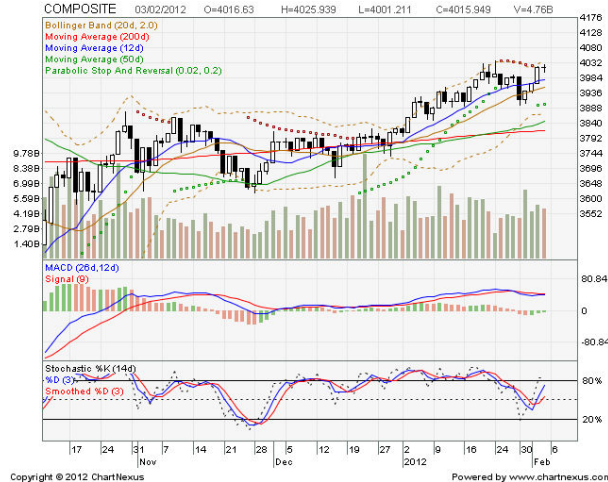

Bursa Indonesia hari ini diperkirakan akan bergerak mixed dengan masih adanya potensi tekanan pada Indeks, mixednya regional pagi ini dan IMF yang akan memangkas pertumbuhan ekonomi China dapat menjadi faktor kembali wait and see-nya pelaku pasar.

Support : S1 3.946 S2 3.927
 Resisten : R1 4.007 R2 4.045

ENRG

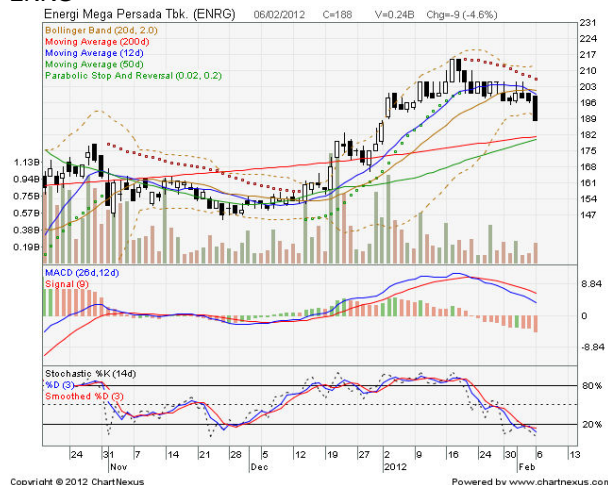

MACD, histogram, stochastic masih berada pada tren yang menurun, namun kondisi harga yang mulai oversold berpotensi mengalami teknikal rebound dalam waktu dekat.

Support : S1 181 S2 171
 Resisten : R1 193 R2 198

Rekomendasi : Buy on Weakness

UNVR



Stochastic dead cross di daerah oversold, berpotensi melemah dalam range sudah terbatas

Support : S1 19.200 S2 18.600
 Resisten : R1 20.300 R2 21.300

Rekomendasi : Buy on Weakness

BHIT



Minat beli meningkat membuat MACD berpeluang golden cross dan memungkinkan terjadinya penguatan lanjutan.

Support : S1 280 S2 265
Resisten : R1 290 R2 300

Rekomendasi : Trading Buy

BBNI

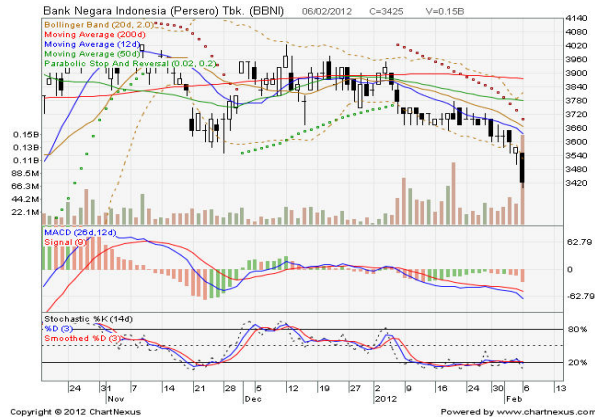

Derasnya minat jual membuat BBNI kembali berpotensi melemah, namun harga yang sudah oversold berpotensi mengalami teknikal rebound.

Support : S1 3.350 S2 3.300
Resisten : R1 3.500 R2 3.550

Rekomendasi : Buy on Weakness

BMRI

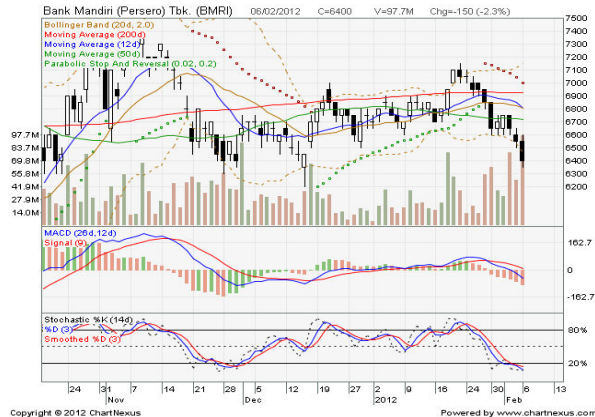

Derasnya minat jual membuat BMRI kembali berpotensi melemah, namun harga yang sudah oversold berpotensi mengalami teknikal rebound.

Support : S1 6.350 S2 6.300
Resisten : R1 6.550 R2 6.650

Rekomendasi : Buy on Weakness

Keterangan rekomendasi

- Buy : Harga berpotensi menguat beberapa hari kedepan
- Buy on Weakness : Harga berpotensi melemah namun ada diperkirakan akan rebound dalam waktu dekat
- Trading Buy : Harga diperkirakan bergerak fluktuatif dengan kecenderungan ditutup menguat
- Sell : Harga berpotensi melemah beberapa hari kedepan
- Sell on Strength : Harga masih berpotensi menguat namun akan segera mengalami koreksi dalam waktu dekat.

INDONESIA NEWS

- BNI Akan Emisi Subdebt

PT Bank Negara Indonesia Tbk (BNI/BBNI) berencana menerbitkan obligasi subordinasi (subdebt) senilai antar US\$200 juta sampai US\$500 juta pada semester II 2012. perseroan akan menerbitkan surat utang berdenominasi valas. Dana hasil emisi obligasi itu akan digunakan untuk menambah cadangan modal dalam US\$ guna menopang ekspansi kredit maupun akuisisi. Selain memperkuat struktur permodalan, emisi obligasi ini dimaksud untuk mengatahui peringkat perseroan.

- WIKA Akan Lego Saham Buyback

PT Wijaya Karya Tbk (WIKA) akan menjual saham hasil program pembelian kembali (buyback) saham perseroan sebanyak 176,69 juta lembar. perseroan diperkirakan akan meraup dana sebesar Rp122 milyar jika melepas saham pada harga Rp700 per helai. Dana hasil penjualan saham itu akan digunakan untuk memperkuat struktur permodalan dan sebagian untuk memenuhi kebutuhan belanja modal (capex) tahun 2012 yang mencapai Rp600 milyar.

- LCGP Banting setir ke bisnis migas

PT Laguna Cipta Griya Tbk (LCGP), tahun ini, sibuk kembali menata bisnisnya. Emiten yang menjadikan bisnis properti sebagai lini usaha utama, berniat pindah haluan. LCGP akan menjajal peruntungan baru di sektor minyak dan gas (migas). Rencana emiten itu, bisnis properti akan dijual ke pemegang saham lama perseroan. Meski begitu, perusahaan properti yang berdiri sejak Mei 2004 ini saat ini masih menjalankan proyek perumahan di Cilegon. Cadangan lahan milik LCGP di kawasan itu tersisa 45 hektare (ha). Di tahun ini, LCGP memperkirakan hanya bisa mengembangkan perumahan di lahan seluas 5 ha. LCGP tidak memasang target pengembangan lahan yang tinggi, karena perseroan masih terkendala masalah izin pembebasan lahan. Untuk pengembangan lahan properti yang baru, LCGP memperkirakan, kebutuhan investasi mencapai Rp 30 miliar. Perseroan akan memenuhi sekitar 50% dari kebutuhan dana investasi tersebut dengan kombinasi pinjaman bank dan kas internal. Dari bisnis properti, manajemen LCGP memprediksi, perolehan laba bersih berkisar Rp 4,4 miliar-Rp 4,6 miliar di tahun ini. Prediksi itu lebih tinggi daripada proyeksi tahun 2011, yaitu Rp 4 miliar.

- Berau Coal Emisi Notes US\$500 Juta

PT Berau Coal Energy Tbk (BRAU) berencana menerbitkan notes senilai maksimum US\$500 juta yang akan ditawarkan kepada investor di luar wilayah negara Republik Indonesia. notes tersebut akan dijamin dengan aset yang dijamin oleh perseroan dan restricted subsidiaries tertentu, serta jaminan perusahaan dari anak perusahaan penjamin. perseroan belum dapat mengungkapkan identitas pihak yang membeli notes dan ringkasan laporan penilai serta nilai notes yang akan diterbitkan dan tingkat bunga masih disajikan sebesar nilai maksimal. Kepastian mengenai jumlah notes dan tingkat suku bunga baru bisa ditentukan setelah Berau Coal melakukan bookbuilding.



RESEARCH

Muhamad Sugiarto

Research Analyst

m.sugiarto@semestaindovest.co.id

HEAD OFFICE

PT. Semesta Indovest

Menara Imperium Fl.18

Jl. HR Rasuna Said Kav. 1

Jakarta 12980 - Indonesia

BRANCHES

Jakarta - Puri

Komp. Rukan Puri Niaga III, Blok M 8/ 2A

Jl. Puri Kencana Kembangan, Jakarta 11610

Telp. (021) 2569 5600

Fax. (021) 5830 3441

Surabaya

Ruko Darmo Square Blok B 28

Jl. Raya Darmo No. 54 – 56, Surabaya 60264

Telp. (031) 563 2727

Fax. (031) 562 4616

Serpong

Ruko BSD Sektor 7

Blok RN No. 60, Serpong 15321

Telp. (021) 537 9545

Fax. (021) 537 9967

Semarang

Jl. Karang Saru No.17

Semarang 50136

Tel. (024) 358 4801/03

Fax. (021) 358 4804

Disclaimer

This report has been prepared by PT. Semesta Indovest on behalf of itself and its affiliated companies and is provided for information purposes only. Under no circumstances is it to be used or considered as an offer to sell, or a solicitation of any offer to buy. This report has been produced independently and the forecasts, opinions, and expectations contained herein are entirely those of PT. Semesta Indovest.

While all reasonable care has been taken to ensure that information contained herein is not untrue or misleading at the time of publication, PT. Semesta Indovest makes no representation as to its accuracy or completeness and it should not be relied upon as such. This report is provided solely for the information of clients of PT. Semesta Indovest who are expected to make their own investment decisions without reliance on this report. Neither PT. Semesta Indovest nor any officer or employee of PT. Semesta Indovest accept any liability whatsoever for any direct or consequential loss arising from any use of this report or its contents. PT. Semesta Indovest and/or persons connected with it may have acted upon or used the information herein contained, or the research or analysis on which it is based, before publication.