

IDX Statistics & Currency Rate

	Close	Chg	%Chg	%YTD
IDX Last	3,425.68	-17.43	-0.51	-7.50
LQ 45	600.23	-3.40	-0.56	-9.25
Vol (mn/sh)	4,504.00			
Val (Rp Bn)	4,544.00			
IDR/USD	8,968	-43	-0.48	0.76
				Net

Foreign Net Buy/ -Net Sell (Rp bn) 381

Market Indices

	Close	Chg	%Chg	%YTD
DJIA	11,103.12	-20.21	-0.18	-4.10
S&P 500	1,155.46	-9.51	-0.82	-8.12
NASDAQ	2,479.35	-27.47	-1.10	-6.54
FTSE	5,303.40	12.14	0.23	-10.11
HSI	17,707.01	534.73	3.11	-23.13
STI	2,640.30	37.18	1.43	-17.23
Nikkei	8,522.02	83.60	0.98	-16.69

American Depository Receipts (ADRs)

	\$	% Chg	Eq. Rp/Sh	IDX Last
TLKM	32.22	-4.25	7,224	7,250
ISAT	26.73	0.49	4,794	4,775

Commodities Price

	Close	Chg	% Chg
Oil-WTI (USD/bbl)	83.75	1.52	1.85
Gold (USD/t oz.)	1,649	-4	-0.26
Nickel (USD/MT)	19,100	275	1.46
Tin (USD/MT)	22,800	700	3.17
CPO (RM/Ton)	2,772	-36	-1.28
Rubber (USD/Kg)	4.08	-0.03	-0.82
Coal Newcastle*	121.14	-1.40	-1.14

*Closing price at Sep 30,2011

Economic Indicators

	Current	Prior	Chg
Inflation			
Sep 2011 (MoM)	0.27%	0.93%	-0.66%
Sep 2011 (YoY)	4.61%	4.79%	-0.18%
BI rate, Sep 8, 2011	6.75%	6.75%	0.00%
GDP Growth Q2 2011	2.87%	1.50%	

Mutual Fund

	NAB	1 Mo	1 Yr
Semesta Dana Maxima	4,649.59	-13.14%	4.51%

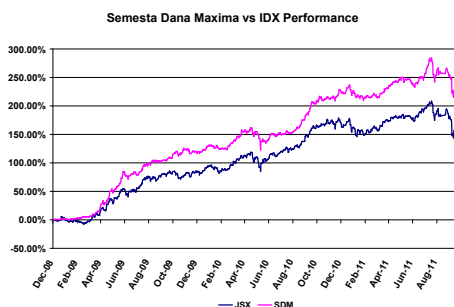

TODAY'S HIGHLIGHTS

Bursa Wallstreet ditutup melemah pada perdagangan Jumat dengan indeks Dow Jones melemah tipis 20,21 poin atau 0,18%, sedangkan S&P 500 melemah 1,1% akibat aksi jual diakhir sesi perdagangan. European Summit yang ditujukan untuk mendukung sektor keuangan yang akan digelar pekan ini memberikan harapan bagi pelaku pasar, disamping itu baiknya data pekerjaan AS dimana terjadi kenaikan pada sektor nanfarm payroll sebesar 103.000 melebihi ekspektasi, tingkat pengangguran masih tetap berada di level 9,1%. Namun kekhawatiran belum hilang akibat Fitch rating memangkas rating Spanyol menjadi AA- dari AA+, dan Italia menjadi A+ dari sebelumnya AA- dengan outlook yang negative. Saham-saham sector keuangan dan material masih melemah. Bursa Eropa ditutup menguat terimbas dari pekerjaan AS yang lebih baik dari ekspektasi. Indeks FTSE naik 0,23%.

Bursa Asia pagi ini terpantau bergerak menguat, Kospi naik 1,32%, bursa Australia naik 0,6%.

Bursa Indonesia hari ini diperkirakan akan bergerak mixed dalam range tipis serta dibayangi oleh aksi profit taking oleh investor, keadaan pasar saham yang belum stabil membuat pelaku pasar cenderung untuk bermain jangka pendek, indikator stochastic yang mulai jenuh mengindikasikan peluang koreksi dalam waktu dekat, oleh karena itu investor dapat melakukan profit taking atau sell on strength.

Indonesia News Highlight

- Kuasi Reorganisasi Bakrie Disetujui
- Semen Gresik Investasi US\$500 Juta
- Anak Usaha BIPI Tingkatkan Produksi Minyak
- WIKA Catat Kontrak Baru Rp9,1 T

Trading Counter

- ASII – Sell on Strength
- BBRI – Sell on Strength
- BBTN – Sell on Strength
- BHIT – Sell on Strength
- MNCN – Sell on Strength

Dividen payment Schedule

	IDR/share	Cum Date	Ex Date	Payment Date
BUDI	8.00	28-Sep-11	29-Sep-11	11-Oct-11
ITMG	1,168.00	28-Sep-11	29-Sep-11	14-Oct-11
TBLA	20.00	28-Sep-11	29-Sep-11	11-Oct-11

IPO Corner

PT. Solusi Tuans Pratama Tbk

IDR (Book building)	Rp 3.200 - Rp3.800
Shares	100,000,000
Book Building	19-27 September 2011
Offering Period	3-5 Oktober 2011
Allotment Date	7 Oktober 2011
Listing Date	11 Oktober 2011

TECHNICAL COUNTER

IHSG

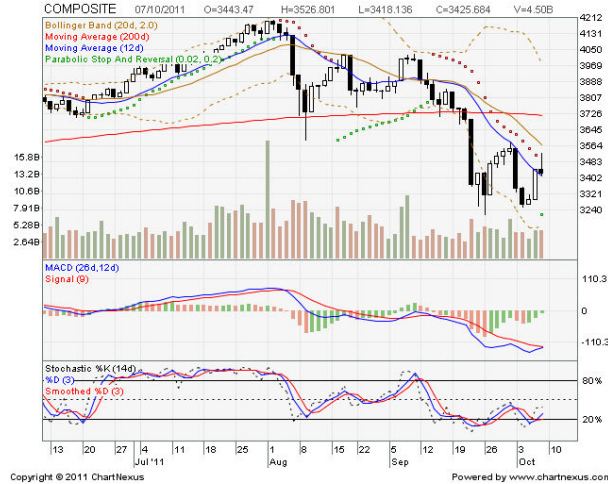

Bursa Indonesia hari ini diperkirakan akan bergerak mixed dalam range tipis serta dibayangi oleh aksi profit taking oleh investor, keadaan pasar saham yang belum stabil membuat pelaku pasar cenderung untuk bermain jangka pendek, indikator stochastic yang mulai jenuh mengindikasikan peluang koreksi dalam waktu dekat, oleh karena itu investor dapat melakukan profit taking atau sell on strength.

Support : S1 3.412 S2 3.339
 Resisten : R1 3.529 R2 3.635

ASII



MACD golden cross mengindikasikan peluang kembali menguat.

Support : S1 61.300 S2 60.350
 Resisten : R1 65.400 R2 66.400

Rekomendasi : Sell on Strength

BBRI



MACD golden cross mengindikasikan peluang kembali menguat, namun stochastic mulai terlihat jenuh.

Support : S1 5.750 S2 5.600
 Resisten : R1 6.050 R2 6.300

Rekomendasi : Sell on Strength

BBTN

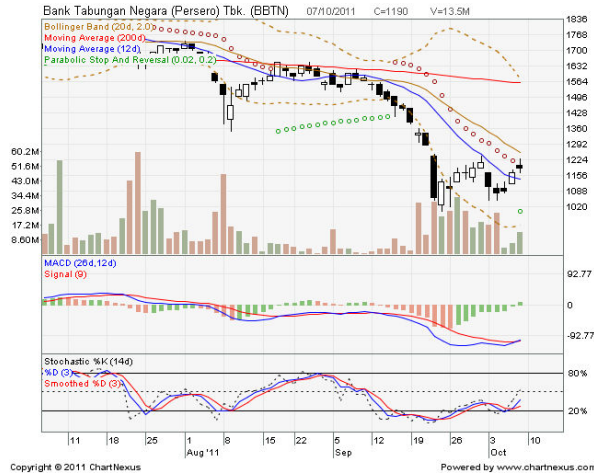

MACD golden cross, dan terbentuk indikator bullish parabolic sar mengindikasikan peluang kembali menguat.

Support : S1 1.170 S2 1.110
Resisten : R1 1.250 R2 1.340

Rekomendasi : Sell on Strength

BHIT



MACD golden cross mengindikasikan peluang kembali menguat.

Support : S1 197 S2 170
Resisten : R1 200 R2 210

Rekomendasi : Sell on Strength

MNCN

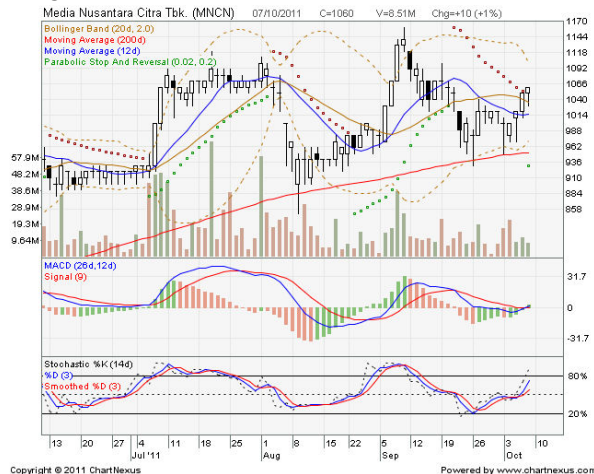

MACD golden cross, dan terbentuk indikator bullish parabolic sar mengindikasikan peluang kembali menguat.

Support : S1 1.050 S2 1.020
Resisten : R1 1.070 R2 1.090

Rekomendasi : Sell on Strength

INDONESIA NEWS

- Kuasi Reorganisasi Bakrie Disetujui

Rapat Umum Pemegang Saham Luar Biasa (RUPSLB) PT Bakrie & Brothers Tbk (BNBR) menyetujui rencana kuasi reorganisasi dalam rangka memperbaiki ekuitas yang negatif. kuasi reorganisasi ini akan memberikan keuntungan bagi seluruh pemegang saham, contohnya peluang mendapatkan dividen. aksi korporasi ini dimaksud untuk mempertahankan kelangsungan usaha serta berkembang lebih baik lagi kedepannya. Untuk itu, BNBR juga telah menyusun berbagai strategi untuk pengembangan bisnis.

- Semen Gresik Investasi US\$500 Juta

PT Semen Gresik Tbk (SMGR) menginvestasikan dana sebesar US\$500 juta untuk membangun dua pabrik semen di Jawa dan Sumatera. kapasitas masing-masing pabrik sebesar 2,5 juta ton dan 3 juta ton. feasibility study sampai saat ini terus dilakukan, termasuk sumber pendanaan. Kendati demikian, perseroan berupaya agar dana internal dipergunakan semaksimal mungkin.

- Anak Usaha BIPI Tingkatkan Produksi Minyak

Silverstein, anak usaha PT Benakat Petroleum Energy ("BIPI"), melalui anak usahanya yang mengoperasikan lapangan minyak dan gas di Bangkudulis Kalimantan Timur, KSO Pertamina EP – Patina Group Ltd, meningkatkan hasil produksinya sampai dengan 500% dari 30 BOPD menjadi 170 BOPD. "Alhamdulillah, seminggu setelah akuisisi, produksi minyak kami di lapangan Bangkudulis meningkat secara significant dari 30 BOPD menjadi 170 BOPD berkat keberhasilan Kerja Ulang Sumur yang dilakukan oleh tim kami disana", tutur MS Noor, Presiden Direktur BIPI. Lebih lanjut ia mengatakan, berdasarkan sertifikasi terakhir, lapangan minyak di Kalimantan Timur tersebut memiliki potensi yang menjanjikan yaitu cadangan minyak sebesar lebih dari 9 juta barel dan cadangan gas lebih dari 90 milyar kaki kubik.

- WIKA Catat Kontrak Baru Rp9,1 T

PT Wijaya Karya Tbk (WIKA) mencatatkan total kontrak baru mencapai Rp9,1 triliun hingga September 2011 atau telah tercapai 73% dari target kontrak baru 2011 senilai Rp12,3 triliun. Kontrak baru yang dicatatkan pada September 2011 mencapai Rp1 triliun. Perseroan mengerjakan proyek Hauling Road Baru Bara sepanjang 60 KM di Kutai Barat, Kalimantan Timur milik PT Gunung Bara Utama senilai Rp311 miliar. Selain itu, anak usaha Bosowa yaitu PT Bosowa Duta Energasindo mempercayakan WIKA untuk membangun terminal Liquid Propane Gas (LPG) yang merupakan terminal besar di Kawasan Timur Indonesia dengan investasi US\$70 juta. Proyek tersebut akan dibangun 20 bulan ke depan. Dalam proyek itu WIKA berkonsorsium dengan PT Budi Bakti Prima dan PT Mursa Utama Sulsera. Untuk WIKA, nilai kontrak LPG itu senilai Rp260 miliar. Proyek baru yang dikerjakan lainnya yaitu Jakarta Outer Ring Road W2 Seksi I Kebun Jeruk-Meruya Selatan senilai Rp178 miliar dan pengerjaan jalan di Sorong-Papua senilai Rp53 miliar.



RESEARCH

Muhamad Sugiarto

Research Analyst

m.sugiarto@semestaindovest.co.id

HEAD OFFICE

PT. Semesta Indovest

Menara Imperium Fl.18

Jl. HR Rasuna Said Kav. 1

Jakarta 12980 - Indonesia

BRANCHES

Jakarta - Puri

Komp. Rukan Puri Niaga III, Blok M 8/ 2A

Jl. Puri Kencana Kembangan, Jakarta 11610

Telp. (021) 2569 5600

Fax. (021) 5830 3441

Surabaya

Ruko Darmo Square Blok B 28

Jl. Raya Darmo No. 54 – 56, Surabaya 60264

Telp. (031) 563 2727

Fax. (031) 562 4616

Serpong

Ruko BSD Sektor 7

Blok RN No. 60, Serpong 15321

Telp. (021) 537 9545

Fax. (021) 537 9967

Semarang

Jl. Karang Saru No.17

Semarang 50136

Tel. (024) 358 4801/03

Fax. (021) 358 4804

Disclaimer

This report has been prepared by PT. Semesta Indovest on behalf of itself and its affiliated companies and is provided for information purposes only. Under no circumstances is it to be used or considered as an offer to sell, or a solicitation of any offer to buy. This report has been produced independently and the forecasts, opinions, and expectations contained herein are entirely those of PT. Semesta Indovest.

While all reasonable care has been taken to ensure that information contained herein is not untrue or misleading at the time of publication, PT. Semesta Indovest makes no representation as to its accuracy or completeness and it should not be relied upon as such. This report is provided solely for the information of clients of PT. Semesta Indovest who are expected to make their own investment decisions without reliance on this report. Neither PT. Semesta Indovest nor any officer or employee of PT. Semesta Indovest accept any liability whatsoever for any direct or consequential loss arising from any use of this report or its contents. PT. Semesta Indovest and/or persons connected with it may have acted upon or used the information herein contained, or the research or analysis on which it is based, before publication.