

RABU, 28 SEPTEMBER 2011

IDX Statistics & Currency Rate

	Close	Chg	%Chg	%YTD
IDX Last	3,473.94	157.80	4.76	-6.20
LQ 45	604.71	30.56	5.32	-8.57
Vol (mn/sh)	4,875.00			
Val (Rp Bn)	5,784.00			
IDR/USD	8,915	60	0.67	1.36

Net

Foreign Net Buy/ -Net Sell (Rp bn) 42

Market Indices

	Close	Chg	%Chg	%YTD
DJIA	11,190.69	146.83	1.33	-3.34
S&P 500	1,175.38	12.43	1.07	-6.54
NASDAQ	2,546.83	30.14	1.20	-4.00
FTSE	5,294.05	204.68	4.02	-10.27
HSI	18,130.55	722.70	4.15	-21.29
STI	2,654.31	71.60	2.70	-16.79
Nikkei	8,609.95	235.82	2.82	-15.83

American Depository Receipts (ADRs)

	\$	% Chg	Eq. Rp/Sh	IDX Last
TLKM	32.88	2.14	7,328	7,250
ISAT	29.95	-0.33	5,340	5,350

Commodities Price

	Close	Chg	% Chg
Oil-WTI (USD/bbl)	83.54	2.59	3.20
Gold (USD/t oz.)	1,654	31	1.92
Nickel (USD/MT)	19,382	1,057	5.77
Tin (USD/MT)	21,814	1,264	6.15
CPO (RM/Ton)	2,948	43	1.48
Rubber (USD/Kg)	4.22	0.06	1.47
Coal Newcastle*	123.42	-0.15	-0.12

*Closing price at Sep 23,2011

Economic Indicators

	Current	Prior	Chg
Inflation			
Aug 2011 (MoM)	0.93%	0.67%	0.26%
Aug 2011 (YoY)	4.79%	4.61%	0.18%
BI rate, Sep 8, 2011	6.75%	6.75%	0.00%
GDP Growth Q2 2011	2.87%	1.50%	

Mutual Fund

	NAB	1 Mo	1 Yr
Semesta Dana Maxima	4,617.07	-11.81%	8.78

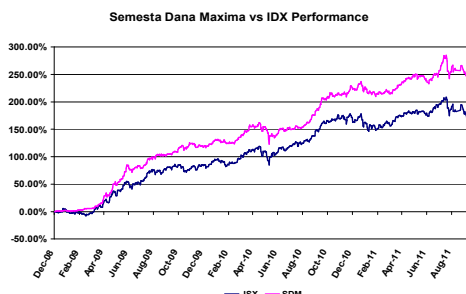

TODAY'S HIGHLIGHTS

Indeks Dow Jones ditutup menguat pada tadi malam 146,83 poin atau 1,33%, Dow Jones sempat menguat lebih dari 3% namun kehilangan energinya di akhir sesi setelah terdengar kabar bahwa ada perpecahan diantara pejabat eropa mengenai cara penyelesaian masalah utang Yunani, Sebanyak 7 dari 17 anggota menginginkan write-off yang lebih besar. Seluruh sector dalam S&P 500 menguat walau lebih rendah dari level intradaynya. Saham Hewlett-Packard dan Disney memimpin penguatan Dow Jones.

Bursa Eropa ditutup menguat tajam terimbas kabar disetujuinya undang-undang pajak property baru oleh pemerintah Yunani secara syarat diberikannya paket bailout oleh IMF, investor juga berharap ada solusi dari pertemuan pejabat eropa untuk Yunani.

Bursa Indonesia hari ini diperkirakan akan bergerak mixed dan cenderung mengikuti arah pasar regional akibat kurang kuatnya sentiment positif dari Eropa dan AS. Saham-saham yang kemarin bergerak naik secara teknikal masih mampu untuk melanjutkan kenaikan, namun mengingat resiko pasar yang cukup tinggi, indeks juga berpeluang terkena aksi profit taking.

Indonesia News Highlight

- Kinerja Chandra Asri (TPIA) Melesat
- RUPSLB Setujui Rights Issue Clipan (CFIN)
- Nico Canter Diangkat Jadi Dirut INCO
- Merger MDS Dapat Pernyataan Efektif

Trading Counter

- BDMN – Trading Buy
- PGAS – Trading Buy
- MNCN – Trading Buy
- SMRA – Trading Buy
- TBIG – Trading Buy

Dividen payment Schedule

	IDR/share	Cum Date	Ex Date	Payment Date
BUDI	8.00	28-Sep-11	29-Sep-11	11-Oct-11
ITMG	1,168.00	28-Sep-11	29-Sep-11	14-Oct-11
TBLA	20.00	28-Sep-11	29-Sep-11	11-Oct-11

IPO Corner

PT. Solusi Tuans Pratama Tbk

IDR (Book buliding)	Rp 3.200 - Rp3.800
Shares	100,000,000
Book Building	19-27 September 2011
Offering Period	3-5 Oktober 2011
Allotment Date	7 Oktober 2011
Listing Date	11 Oktober 2011

TECHNICAL COUNTER

IHSG



Bursa Indonesia hari ini diperkirakan akan bergerak mixed dan cenderung mengikuti arah pasar regional akibat kurang kuatnya sentiment positif dari Eropa dan AS. Saham-saham yang kemarin bergerak naik secara teknikal masih mampu untuk melanjutkan kenaikan, namun mengingat resiko pasar yang cukup tinggi, indeks juga berpotensi terkena aksi profit taking.

Support : S1 3.312 S2 3.208
Resisten : R1 3.632 R2 3.751

BDMN



Stochastic mulai menunjukkan arah pembalikan dan terbentuk pola bullish harami, BDMN berpotensi kembali menguat

Support : S1 4.325 S2 4.150
Resisten : R1 4.775 R2 4.950

Rekomendasi : Trading Buy

PGAS

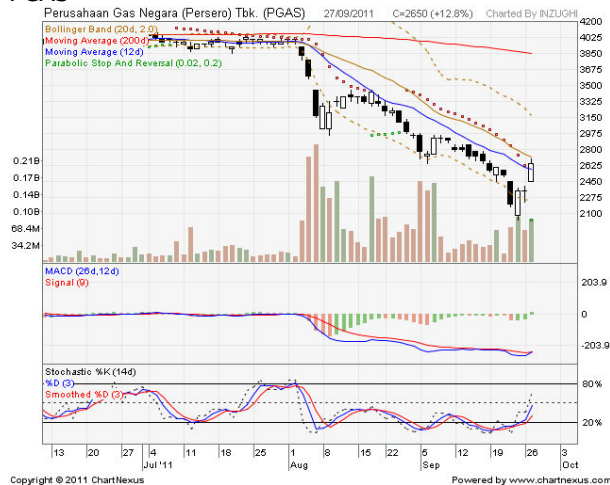

MACD golden cross diikuti oleh histogram yang positif dan terbentuk pula pola bullish parabolic sar. PGAS berpotensi menguat

Support : S1 2.500 S2 2.450
Resisten : R1 2.700 R2 2.850

Rekomendasi : Trading Buy

MNCN

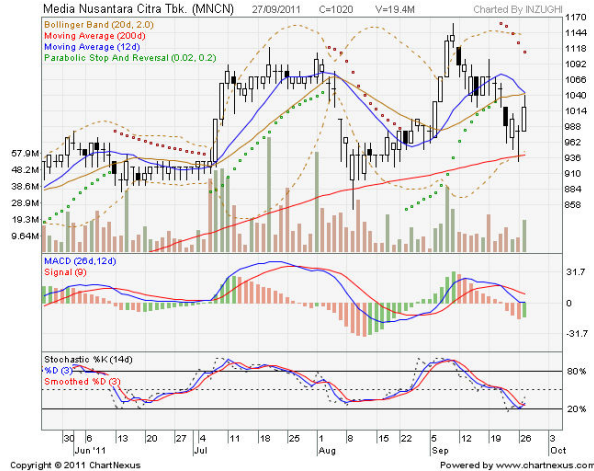

Stochastic golden cross mengindikasikan berlanjutnya arah penguatan.

Support : S1 980 S2 940
Resisten : R1 1.050 R2 1.070

Rekomendasi : Trading Buy

SMRA

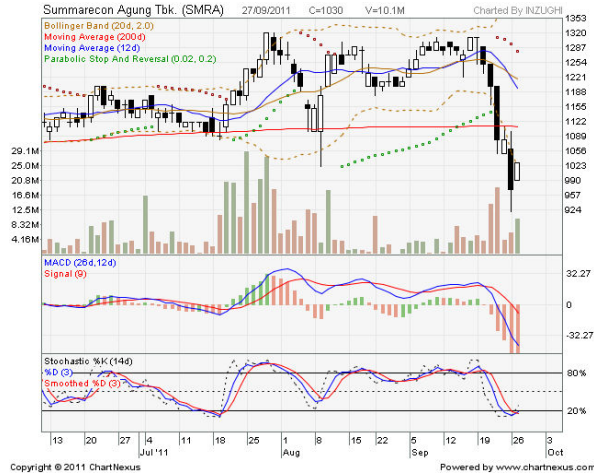

Stochastic golden cross dan terbentuk pola bullish harami yang mengindikasikan potensi penguatan.

Support : S1 990 S2 970
Resisten : R1 1.080 R2 1.130

Rekomendasi : Trading Buy

TBIG

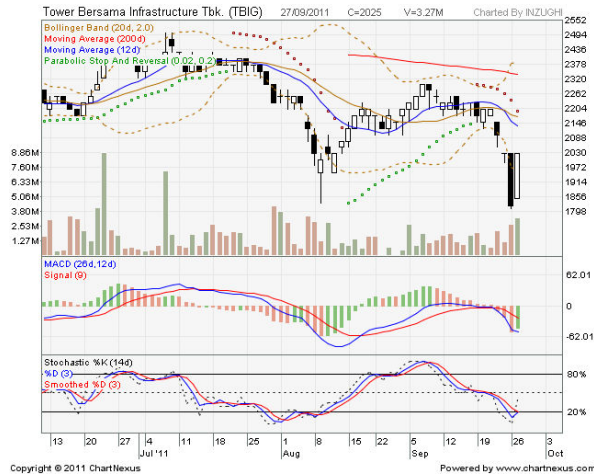

Stochastic golden cross dan terbentuk pola bullish harami yang mengindikasikan potensi penguatan.

Support : S1 1.950 S2 1.850
Resisten : R1 2.075 R2 2.125

Rekomendasi : Trading Buy

INDONESIA NEWS

- Kinerja Chandra Asri (TPIA) Melesat

PT Chandra Asri Petrochemical Tbk (TPIA) per 30 Juni 2011 membukukan pendapatan usaha bersih sebesar US\$1.14 milyar, meningkat 20 persen dari pendapatan periode yang sama tahun 2010 sebesar US\$949.11 juta. Kenaikan pendapatan usaha pada semester pertama 2011 didorong dengan kenaikan harga jual produk petrokimia yang dipicu kenaikan harga minyak bumi. Perseroan pada paruh pertama tahun ini mampu meraup laba bersih sebesar US\$26.3 juta atau naik 15 persen dari tahun lalu sejumlah US\$22.9 juta dengan total aset mencapai US\$1.6 milyar. Perseroan tengah melakukan pembangunan pabrik butadiene pertama di Indonesia dengan kapasitas 100 ribu ton per tahun. Pabrik dengan total investasi US\$120 juta itu akan dikelola oleh PT Petrokimia Butadiene Indonesia dan ditargetkan beroperasi pada Juni 2013.

- RUPSLB Setujui Rights Issue Clipan (CFIN)

Rapat Umum Pemegang Saham Luar Biasa (RUPSLB) PT Clipan Finance Indonesia Tbk (CFIN) menyetujui rencana penawaran umum terbatas (PUT) V dalam rangka menerbitkan Hak Memesan Efek Terlebih Dahulu (HMTED) sebanyak-banyaknya 1.171.488.567 lembar bernominal Rp250 per helai. Rasio rights issue adalah 20:9 atau setiap pemegang 20 saham berhak atas 9 HMTED dimana setiap HMTED bisa digunakan untuk membeli 1 saham baru dengan harga pelaksanaan Rp400 per helai sehingga seluruhnya berjumlah Rp468,595 milyar. Selanjutnya setiap pemegang 9 saham baru berhak atas mendapatkan 7 Waran Seri V secara cuma-cuma dengan total jumlah 911.157.774 unit dan harga pelaksanaan Rp450 per helai.

- Nico Canter Diangkat Jadi Dirut INCO

Hasil Rapat Umum Pemegang Saham Luar Biasa (RUPSLB) PT International Nickel Indonesia Tbk (INCO) menyetujui pengangkatan Nico Canter sebagai Direktur Utama PT International Nickel Tbk (INCO) pada Selasa (27/9). Nico Canter diangkat sebagai Direktur Utama INCO menggantikan Tony Wenas yang mengundurkan diri sebagai Direktur Utama INCO pada Agustus lalu. Persetujuan RUPSLB INCO hari ini juga menyetujui pergantian nama PT International Nickel Tbk menjadi PT Vale Indonesia Tbk dan perubahan susunan komisaris. Dalam RUPSLB ini juga mengangkat dua direksi baru dalam rangka ekspansi usaha. Perseroan mengangkat project director INCO Michael O'Sullivan dan Chief of Operating Officer Joshimar Pieres.

- Merger MDS Dapat Pernyataan Efektif

Badan Pengawas Pasar Modal-Lembaga Keuangan (Bapepam-LK) memberikan pernyataan efektif atas penggabungan usaha (merger) antara PT Matahari Department Store Tbk (LPPF) dengan PT Meadow Indonesia (MI). Bapepam-LK tidak memerlukan informasi tambahan dan tidak mempunyai tanggapan lebih lanjut. Pernyataan penggabungan usaha menjadi efektif setelah mendapat persetujuan pemegang saham dalam Rapat Umum Pemegang Saham kedua perusahaan itu. Kendati demikian, Matahari dan Meadow masih harus menunggu pernyataan resmi oleh Bapepam-LK atas merger tersebut. Pasalnya, pernyataan efektif bukan merupakan persetujuan Bapepam-LK atas kecukupan atau kebenaran keterangan yang tercantum dalam pernyataan penggabungan usaha atau dokumen lampirannya atau menyetujui, mengesahkan atau meneliti keunggulan investasi pada perusahaan efek yang diajukan dalam pernyataan penggabungan usaha tersebut diatas.



RESEARCH

Muhamad Sugiarto

Research Analyst

m.sugiarto@semestaindovest.co.id

HEAD OFFICE

PT. Semesta Indovest

Menara Imperium Fl.18

Jl. HR Rasuna Said Kav. 1

Jakarta 12980 - Indonesia

BRANCHES

Jakarta - Puri

Komp. Rukan Puri Niaga III, Blok M 8/ 2A

Jl. Puri Kencana Kembangan, Jakarta 11610

Telp. (021) 2569 5600

Fax. (021) 5830 3441

Surabaya

Ruko Darmo Square Blok B 28

Jl. Raya Darmo No. 54 – 56, Surabaya 60264

Telp. (031) 563 2727

Fax. (031) 562 4616

Serpong

Ruko BSD Sektor 7

Blok RN No. 60, Serpong 15321

Telp. (021) 537 9545

Fax. (021) 537 9967

Semarang

Jl. Karang Saru No.17

Semarang 50136

Tel. (024) 358 4801/03

Fax. (021) 358 4804

Disclaimer

This report has been prepared by PT. Semesta Indovest on behalf of itself and its affiliated companies and is provided for information purposes only. Under no circumstances is it to be used or considered as an offer to sell, or a solicitation of any offer to buy. This report has been produced independently and the forecasts, opinions, and expectations contained herein are entirely those of PT. Semesta Indovest.

While all reasonable care has been taken to ensure that information contained herein is not untrue or misleading at the time of publication, PT. Semesta Indovest makes no representation as to its accuracy or completeness and it should not be relied upon as such. This report is provided solely for the information of clients of PT. Semesta Indovest who are expected to make their own investment decisions without reliance on this report. Neither PT. Semesta Indovest nor any officer or employee of PT. Semesta Indovest accept any liability whatsoever for any direct or consequential loss arising from any use of this report or its contents. PT. Semesta Indovest and/or persons connected with it may have acted upon or used the information herein contained, or the research or analysis on which it is based, before publication.