

IDX Statistics & Currency Rate

	Close	Chg	%Chg	%YTD
IDX Last	3,953.28	-6.74	-0.17	6.74
LQ 45	700.40	-2.03	-0.29	5.90
Vol (mn/sh)	8,182.00			
Val (Rp Bn)	5,868.00			
IDR/USD	8,526	15	0.18	5.98
				Net
Foreign Net Buy/ -Net Sell (Rp bn)				9

Market Indices

	Close	Chg	%Chg	%YTD
DJIA	11,410.21	4.28	0.04	-1.45
S&P 500	1,193.89	1.13	0.09	-5.07
NASDAQ	2,511.48	-11.97	-0.47	-5.33
FTSE	5,331.60	-26.03	-0.49	-9.63
HSI	20,289.03	76.98	0.38	-11.92
STI	2,828.53	-45.87	-1.60	-11.33
Nikkei	9,057.26	-29.15	-0.32	-11.45

American Depository Receipts (ADRs)

	\$	% Chg	Eq. Rp/Sh	IDX Last
TLKM	34.18	0.29	7,285	7,200
ISAT	32.42	-0.18	5,528	5,450

Commodities Price

	Close	Chg	% Chg
Oil-WTI (USD/bbl)	87.23	-0.06	-0.07
Gold (USD/t oz.)	1,788	22	1.24
Nickel (USD/MT)	22,000	400	1.85
Tin (USD/MT)	24,550	-150	-0.61
CPO (RM/Ton)	3,033	31	1.03
Rubber (USD/Kg)	4.73	0.00	0.08
Coal Newcastle*	119.74	-0.52	-0.43

*Closing price at Aug 12,2011

Economic Indicators

	Current	Prior	Chg
Inflation			
July 2011 (MoM)	0.67%	0.55%	0.12%
July 2011 (YoY)	4.61%	5.54%	-0.93%
BI rate, June 9, 2011	6.75%	6.75%	0.00%
GDP Growth Q2 2011	2.87%	1.50%	

Mutual Fund

	NAB	1 Mo	1 Yr
Semesta Dana Maxima	5,334.61	2.10%	42.83%

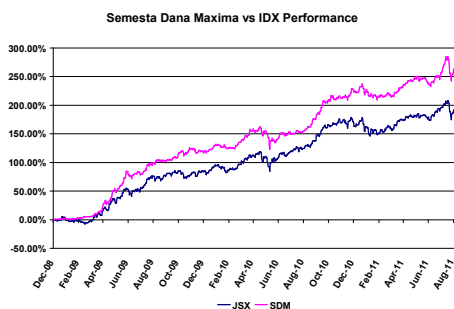

TODAY'S HIGHLIGHTS

Indeks dow Jones ditutup relative flat pada tadi malam naik 4,28 poin atau 0,04% walau sempat menguat pada awal sesi, penguatan indeks diawal sesi dipicu oleh laporan laba perusahaan retail yang meningkat seperti Target Corp yang melebihi ekspektasi, namun indeks kembali tertekan dipertengahan sesi akibat outlook yang mengecewakan dari Hewlett Packard dan laporan keuangan Dell yang mengecewakan. Indeks Nasdaq menurun 0,47%.

Bursa Eropa ditutup melemah akibat gagalannya pertemuan Franco-German meyakinkan investor terhadap penanganan krisis utang eropa. Indeks FTSE turun 0,49%.

Bursa Asia pagi ini terpantau bergerak melemah. Nikkei turun 0,44%, Kospi turun 1,12%.

Bursa Indonesia hari ini nampaknya akan kembali konsolidasi dengan potensi terjadinya aksi profit taking. Pergerakan akan banyak didominasi oleh saham-saham lapis dua. Walaupun demikian, investor dapat melakukan strategy Buy on Weakness jika terjadi koreksi pada saham-saham bluechip mengingat tren IHSG masih menguat. Perhatikan CMNP, ICBP, BSDE, PWON, AISA.

Indonesia News Highlight

- Semester I Laba Bersih Astra Agro Naik 99,5%
- Laba Adaro Naik Dua Kali Lipat
- Laba Berau Coal Melambung 270%
- Sisa Utang BNBR ke Sinarmas Rp528,3 M

Trading Counter

- CMNP – Buy
- ICBP – Buy
- BSDE – Buy
- PWON – Buy
- AISA – Buy

Dividen payment Schedule

	IDR/share	Cum Date	Ex Date	Payment Date
AKRA	200.00	22-Aug-11	23-Aug-11	8-Sep-11
LPPF	14	22-Aug-11	23-Aug-11	15-Sep-11
KREN	9.05	25-Aug-11	26-Aug-11	15-Sep-11

IPO Corner

PT. Viva Media Asia Tbk

IDR (offer)	Rp 260 - Rp285
Shares	2,286,000,000
Waran	571,500,000
Book Building	13 June - 21 June 2011
Offering Period	Postponed
Allotment Date	Postponed
Listing Date	Postponed

TECHNICAL COUNTER

IHSG

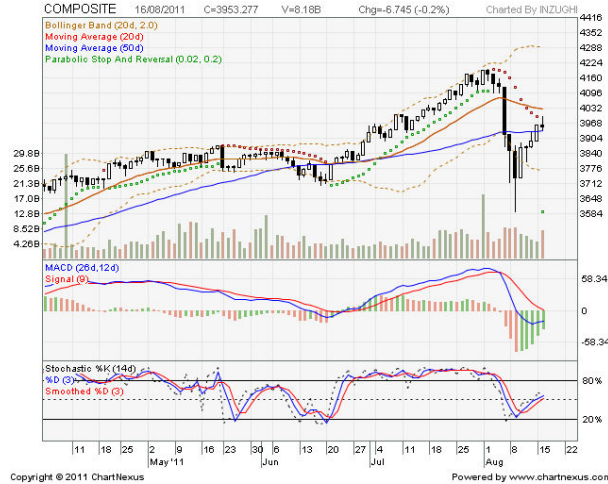

Bursa Indonesia hari ini nampaknya akan kembali konsolidasi dengan potensi terjadinya aksi profit taking. Pergerakan akan banyak didominasi oleh saham-saham lapis dua. Walaupun demikian, investor dapat melakukan strategy Buy on Weakness jika terjadi koreksi pada saham-saham bluechip mengingat tren IHSG masih menguat.

Support : S1 3.911 S2 3.835
 Resisten : R1 3.987 R2 4.095

CMNP

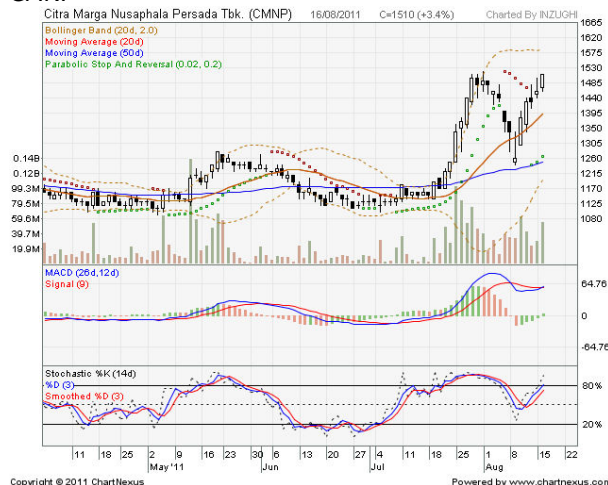

MACD golden cross diikuti oleh beralihnya histogram ke zona positif. CMNP berpotensi menguat.

Support : S1 1.450 S2 1.400
 Resisten : R1 1.570 R2 1.610

Rekomendasi : Buy

ICBP

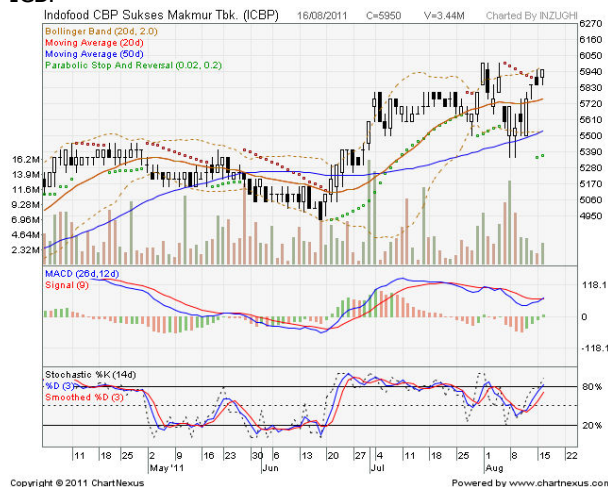

MACD golden cross diikuti oleh beralihnya histogram ke zona positif. ICBP berpotensi menguat.

Support : S1 5.800 S2 5.700
 Resisten : R1 6.050 R2 6.150

Rekomendasi : Buy

BSDE



MACD golden cross diikuti oleh beralihnya histogram ke zona positif. Walau volume sedikit menurun namun BSDE berpotensi menguat.

Support : S1 1.030 S2 1.010
Resisten : R1 1.060 R2 1.100

Rekomendasi : Buy

PWON

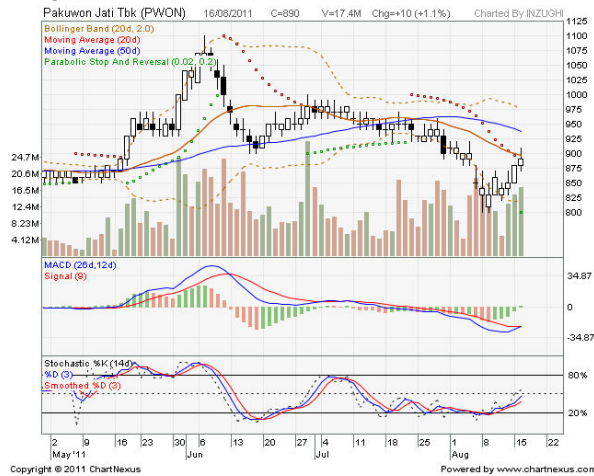

Mulai terbentuk pola bullish parabolic sar, MACD golden cross dan histogram positif. Volume terus menguat, PWON berpeluang menguat.

Support : S1 880 S2 860
Resisten : R1 900 R2 920

Rekomendasi : Buy

AISA



MACD telah golden cross disertai dengan positifnya histogram. AISA berpeluang menguat kembali.

Support : S1 750 S2 730
Resisten : R1 810 R2 820

Rekomendasi : Buy

INDONESIA NEWS

- Semester I Laba Bersih Astra Agro Naik 99,5%

Penjualan bersih PT Astra Agro Lestari Tbk (AALI) di paruh pertama 2011 meningkat 50,6 persen yoy menjadi Rp5.296,6 milyar dari Rp3.517,8 milyar di paruh pertama 2010. Peningkatan ini terutama disebabkan kenaikan harga dan volume penjualan minyak sawit mentah (crude palm oil/CPO) masing-masing sebesar 21,6 persen dan 18,7 persen. Per 30 Juni 2011 AALI mencatat laba kotor sebesar Rp2.059,1 milyar atau naik 67,9 persen yoy dari Rp1.226,3 milyar dan laba operasional melesat hingga 81,7 persen yoy menjadi Rp1.733,5 milyar dari Rp953,9 milyar. Margin laba kotor meningkat dari 34,9 persen menjadi 38,9 persen. Sementara laba bersih yang dapat diatribusikan kepada pemilik perusahaan melonjak 99,5 persen menjadi Rp1.269,9 milyar dari Rp636,5 milyar.

- Laba Adaro Naik Dua Kali Lipat

PT Adaro Energy Tbk (Adaro/ADRO) selama enam bulan pertama dari Januari sampai Juni 2011 mengantongi laba bersih sebesar US\$268.03 juta, melonjak hingga 103,8 persen yoy dibandingkan periode serupa tahun 2010 sejumlah Rp131,52 milyar. Pesatnya keuntungan bersih ditopang dengan naiknya penjualan bersih sebesar 35,8 persen yoy menjadi US\$1.77 milyar dari US\$1.30 milyar. Ini yang mendongkrak posisi laba kotor dari US\$429.72 juta menjadi US\$594.97 juta dan laba usaha yang menebal dari US\$388.69 juta menjadi US\$537.23 juta. Di sisi lain, Adaro pada semester I 2011 mampu menekan beban lain-lain bersih menjadi US\$51.28 juta dari US\$107.1 juta.

- Laba Berau Coal Melambung 270%

Pundi-pundi laba PT Berau Coal Energy Tbk (BRAU) sepanjang semester pertama 2011 melambung 270,4 persen yoy menjadi US\$90.31 juta dibandingkan semester pertama 2010 sejumlah US\$24.38 juta. Dari laporan keuangan unaudited, manajemen Berau menyampaikan, pertumbuhan laba yang sangat signifikan ini ditopang dengan angka penjualan yang menggelembung hingga 55,9 persen yoy menjadi US\$729.06 juta dari US\$467.64 juta. Lonjakan pendapatan ini membuat posisi laba kotor terangkat dari US\$156.13 juta menjadi US\$297.89 juta. Demikian halnya dengan laba usaha yang bertambah dari US\$119.90 juta menjadi US\$247.29 juta.

- Sisa Utang BNBR ke Sinarmas Rp528,3 M

PT Bakrie Brothers Tbk (BNBR) menjelaskan pinjaman terhadap PT Sinarmas Sekuritas per 31 Maret 2011 masih tersisa Rp528,3 miliar. Perseroan telah beberapa kali melakukan pembayaran bunga dan pokok pinjaman dari total Rp800 miliar. Fasilitas ini diperoleh perseroan sejak Oktober 2009 yang digunakan untuk pembiayaan pembelian kembali atau buyback saham BUMI dari Grup Ancora.



RESEARCH

Muhamad Sugiarto

Research Analyst

m.sugiarto@semestaindovest.co.id

HEAD OFFICE

PT. Semesta Indovest

Menara Imperium Fl.18

Jl. HR Rasuna Said Kav. 1

Jakarta 12980 - Indonesia

BRANCHES

Jakarta - Puri

Komp. Rukan Puri Niaga III, Blok M 8/ 2A

Jl. Puri Kencana Kembangan, Jakarta 11610

Telp. (021) 2569 5600

Fax. (021) 5830 3441

Surabaya

Ruko Darmo Square Blok B 28

Jl. Raya Darmo No. 54 – 56, Surabaya 60264

Telp. (031) 563 2727

Fax. (031) 562 4616

Serpong

Ruko BSD Sektor 7

Blok RN No. 60, Serpong 15321

Telp. (021) 537 9545

Fax. (021) 537 9967

Semarang

Jl. Karang Saru No.17

Semarang 50136

Tel. (024) 358 4801/03

Fax. (021) 358 4804

Disclaimer

This report has been prepared by PT. Semesta Indovest on behalf of itself and its affiliated companies and is provided for information purposes only. Under no circumstances is it to be used or considered as an offer to sell, or a solicitation of any offer to buy. This report has been produced independently and the forecasts, opinions, and expectations contained herein are entirely those of PT. Semesta Indovest.

While all reasonable care has been taken to ensure that information contained herein is not untrue or misleading at the time of publication, PT. Semesta Indovest makes no representation as to its accuracy or completeness and it should not be relied upon as such. This report is provided solely for the information of clients of PT. Semesta Indovest who are expected to make their own investment decisions without reliance on this report. Neither PT. Semesta Indovest nor any officer or employee of PT. Semesta Indovest accept any liability whatsoever for any direct or consequential loss arising from any use of this report or its contents. PT. Semesta Indovest and/or persons connected with it may have acted upon or used the information herein contained, or the research or analysis on which it is based, before publication.